

เอกสารเพิ่มเติม

เอกสารนี้ใช้เรียนควบคู่กับคอร์สเรียน มินนะ โนะ นิฮงโกะ 1

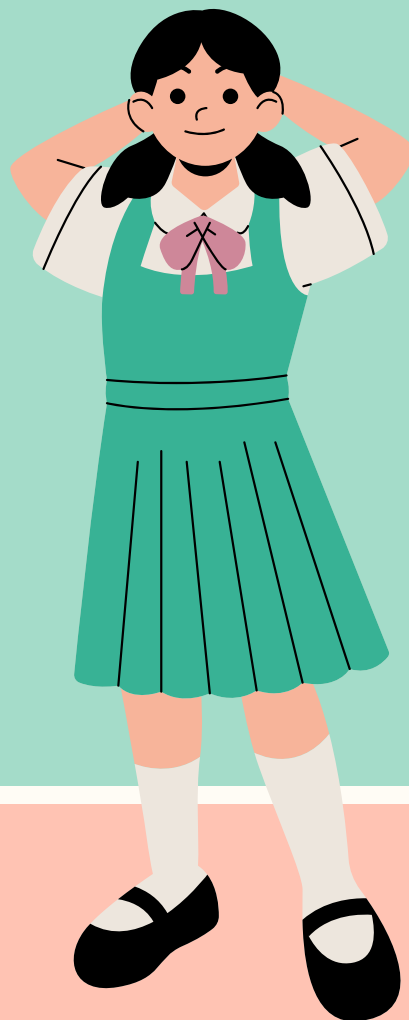

Fon Sensei สอนภาษาญี่ปุ่น

Tense (verb คำกริยา)

บอกเล่า	ปฏิเสธ	อดีต	ปฏิเสธในอดีต	คำแปล
ます จะ.....	ません จะไม่.....	ました ได้..... /.....แล้ว	ませんでした ไม่ได้.....	
いきます	いきません	いきました	いきませんでした	ไป
かえります	かえりません	かえりました	かえりませんでした	กลับ
はたらきます	はたらきません	はたらきました	はたらきませんでした	ทำงาน
やすみます	やすみません	やすみました	やすみませんでした	พักผ่อน
べんきょうします	べんきょうしません	べんきょうしました	べんきょうしませんでした	เรียน

แบบฝึกหัดเสริมการผันคำกริยาตาม Tense ที่กำหนด

จงผันคำกริยาตาม Tense ที่กำหนด (1)

れい : いきます	ปฏิเสธ	<u>いきません</u>
1. ならいます	อดีต	_____
2. おわります	อดีต	_____
3. おきます	ปฏิเสธในอดีต	_____
4. ねます	ปฏิเสธ	_____
5. わかります	อดีต	_____
6. たべます	ปฏิเสธในอดีต	_____
7. のみます	อดีต	_____
8. つけます	ปฏิเสธในอดีต	_____
9. べんきょうします	ปฏิเสธ	_____
10. おしえます	อดีต	_____
11. すいます	ปฏิเสธ	_____
12. かえります	อดีต	_____
13. きます	ปฏิเสธ	_____
14. ききます	ปฏิเสธในอดีต	_____
15. よみます	อดีต	_____
16. はなします	ปฏิเสธ	_____
17. わすれます	อดีต	_____
18. やすみます	ปฏิเสธในอดีต	_____
19. みます	ปฏิเสธ	_____
20. かいます	อดีต	_____

จงผันคำกริยาตาม tense ที่กำหนด (2)

แบบฝึกหัดเสริมการผันคำกริยาตาม Tense ที่กำหนด

1. はたらきます	อดีต	_____
2. よみます	ปฏิเสธในอดีต	_____
3. いきます	ปฏิเสธ	_____
4. つかれます	อดีต	_____
5. おきます	อดีต	_____
6. かきます	ปฏิเสธในอดีต	_____
7. いきます	ปฏิเสธ	_____
8. わすれます	อดีต	_____
9. おぼえます	ปฏิเสธในอดีต	_____
10. はいります	ปฏิเสธ	_____
11. おわります	อดีต	_____
12. あいます	ปฏิเสธอดีต	_____
13. まちます	ปฏิเสธ	_____
14. みます	อดีต	_____
15. わかります	ปฏิเสธ	_____
16. ねます	อดีต	_____
17. しゅっちょうします	ปฏิเสธในอดีต	_____
18. ざんぎょうします	ปฏิเสธ	_____
19. りょこうします	อดีต	_____
20. うんてんします	ปฏิเสธ	_____

เนื้อหาเสริมบทที่ 8 คำคุณศัพท์ ๖ คำคุณศัพท์ ๗ คำคุณศัพท์ ๘ และคำนาม (มีคะแนนสะสม บิตงโกะ 1)

だい か
第8課

คำคุณศัพท์ い หรือ adj.い

บอกเล่า	ปฏิเสธ
おいしいです	おいしくないです
あついです	あつくないです
おおきいです	おおきくないです
たのしいです	たのしくないです
いいです (よい)	よくないです

คำคุณศัพท์ な หรือ adj.な และ คำนาม (n.)

บอกเล่า	ปฏิเสธ
すきです	すきじゃありません
しんせつです	しんせつじゃありません
げんきです	げんきじゃありません
きれいです	きれいじゃありません
がくせいです	がくせいじゃありません

เนื้อหาเสริมบทที่ 8 คำคุณศัพท์ ๖ คำคุณศัพท์ ๗ คำคุณศัพท์ ๘ และคำนาม (มีคะแนนสะสม บonus 1)

รูปบอกเล่า ใช้กับเหตุการณ์ที่เกิดขึ้นในปัจจุบันและอนาคตหรือสิ่งที่เป็นเรื่องจริง

รูปปฏิเสธ ใช้ปฏิเสธกับเหตุการณ์ในปัจจุบันและอนาคตหรือสิ่งที่เป็นความจริง

** หมายถึง คำว่า “ดี” (いいです) เวลาอยู่ในรูปประโยคบอกเล่าไม่ต้องเปลี่ยนเป็นคำว่า “よい” ก็ได้

แต่เมื่อไรที่ต้องบอกว่า “ดี” (いいです) ไปผันเป็น tense ต่างๆ จะต้องเปลี่ยนเป็นคำในวงเล็บ

คือ คำว่า “よい” ก่อน แล้วจึงนำไปผันตามกฎการผันคำคุณศัพท์ い ตามปกติ

れいぶん
例文

ตัวอย่างประโยค (แบบสุภาพ)

1. このケーキは **おいしいです**。เค้กนี้ อร่อย (บอกเล่า)
2. このケーキは **おいしくないです**。เค้กนี้ ไม่อร่อย (ปฏิเสธ)
3. あのレストランは **にぎやかです**。ร้านอาหารนั้น ครึกครื้น (บอกเล่า)
4. あのレストランは **にぎやかじゃありません**。ร้านอาหารนั้น ไม่ครึกครื้น (ปฏิเสธ)

Tense

Adj.い

です บอกเล่า	≠ くないです ปฏิเสธ	≠ かったです อดีต	≠ くなかったです ปฏิเสธในอดีต	ความหมาย
あついです	あつくないです	あつかったです	あつくなかったです	ร้อน
おいしいです	おいしくないです	おいしかったです	おいしくなかったです	อร่อย
やさしいです	やさしくないです	やさしかったです	やさしくなかったです	ง่าย
いいです (よい)	よくないです	よかったです	よくなかったです	ดี

Adj. な และ Noun

です บอกเล่า	じゃ ありません ปฏิเสธ	でした อดีต	じゃ ありませんでした ปฏิเสธในอดีต	ความหมาย
ひま <u>です</u>	ひま <u>じゃありません</u>	ひま <u>でした</u>	ひま <u>じゃ</u> <u>ありませんでした</u>	ว่าง
げんき <u>です</u>	げんき <u>じゃありません</u>	げんき <u>でした</u>	げんき <u>じゃ</u> <u>ありませんでした</u>	แข็งแรง
きれい <u>です</u>	きれい <u>じゃありません</u>	きれい <u>でした</u>	きれい <u>じゃ</u> <u>ありませんでした</u>	สวย, สะอาด
あめ <u>です</u>	あめ <u>じゃありません</u>	あめ <u>でした</u>	あめ <u>じゃ</u> <u>ありませんでした</u>	ฝน

ตารางการผัน Tense คำคุณศัพท์บทที่ 12 (มินนะเนะ นิฮงโกะ 1)

รูบบอกเล่า ใช้กับเหตุการณ์ที่เกิดขึ้นในปัจจุบันและอนาคตหรือสิ่งที่เป็นเรื่องจริง

รูบบัญชี ใช้บัญชีกับเหตุการณ์ในปัจจุบันและอนาคตหรือสิ่งที่เป็นความจริง

รูบอดีต ใช้กับเหตุการณ์ที่เกิดขึ้นไปแล้ว จบไปแล้ว

รูบบัญชีในอดีต ใช้กับเหตุการณ์ที่ไม่ได้เกิดขึ้นในอดีต

** หมายเหตุ คำว่า “ดี” (いいです) เวลาอยู่ในรูปประโยคบอกเล่าไม่ต้องเปลี่ยนเป็นคำว่า “よい” ก็ได้

แต่เมื่อไรที่ต้องกรณำคำว่า “ดี” (いいです) ไปผันเป็น tense ต่างๆ จะต้องเปลี่ยนเป็นคำในวงเล็บ

คือ คำว่า “よい” ก่อน แล้วจึงนำไปผันตามกฎการผันของคำคุณศัพท์ ๕ ตามปกติ

ตัวอย่างประโยค (แบบสุภาพ)

1. **今日の天気がいいです。** สภาพอากาศของวันนี้ดีนะคะ (บอกเล่า)
きょう てんき
2. **今日は寒くないです。** วันนี้ไม่หนาวครับ (ปฏิเสธ)
きょう さむ
3. **昨日のパーティーは とても 楽しかったです。** पार्टीของเมื่อวานสนุกมากค่ะ (อดีต)
きのう たの
4. **先週は あまり 忙しくなかったです。** สัปดาห์ที่แล้วไม่ค่อยยุ่งครับ (ปฏิเสธในอดีต)
せんしゅう いそが

れんしゅう
練習

จงผันคำคุณศัพท์ ใด เป็น Tense ตามที่กำหนด(แบบสุภาพ)ให้ถูกต้อง

例 : ^{れい}美味しいです (ปส. / อดีต) おいしくないです おいしかったです

1. ^{あつ}暑いです (อดีต / ปสอ.)

2. ^{ふる}古いです (ปส. / ปสอ.)

3. ^{わる}悪いです (อดีต / ปส.)

4. ^{ねむ}眠いです (ปสอ. / ปส.)

5. ^{こわ}怖いです (อดีต / ปส.)

6. いいです (ปส. / ปสอ.)

7. ^{はや}早いです (อดีต / ปส.)

8. ^{ちい}小さいです (ปส. / อดีต)

9. ^{せま}狭いです (อดีต / ปสอ.)

10. ^{つよ}強いです (ปสอ. / ปส.)

แบบฝึกหัดเสริมบทที่ 12 การผันคำคุณศัพท์ 1 เป็น Tense ตามที่กำหนด (มีนนะโนะ นียงโกะ 1)

11. ^{うれ}嬉しいです (อดีต / ปส.) _____
12. ^{かる}軽いです (ปสอ. / อดีต) _____
13. ^{つめ}冷たいです (อดีต / ปสอ.) _____
14. ^{にが}苦いです (ปส. / อดีต) _____
15. ^{ひく}低いです (อดีต / ปสอ.) _____
16. ^{やさ}易いです (ปสอ. / ปส.) _____
17. ^{いそが}忙しいです (อดีต / ปส.) _____
18. ^{わか}若いです (อดีต / ปสอ.) _____
19. ^{あか}明るいです (ปสอ. / อดีต) _____
20. ^{むずか}難しいです (ปส. / ปสอ.) _____
21. ^{よわ}弱いです (อดีต / ปส.) _____
22. ^{ひろ}広いです (ปสอ. / ปส.) _____
23. ^{きび}厳しいです (ปส. / อดีต) _____
24. ^{たか}高いです (อดีต / ปส.) _____
25. ^{あたた}温かいです (ปสอ. / ปส.) _____

แบบฝึกหัดเสริมบทที่ 12 การผันคำคุณศัพท์ な เป็น Tense ตามที่กำหนด (มินนะโนะ นิสงโกะ 1)

れんしゅう
練習

จงผันคำคุณศัพท์ な และคำนามเป็น Tense ตามที่กำหนด(แบบสุภาพ)ให้ถูกต้อง

れい す
例 : 好きです (ปส. / อดีต)

すきじゃ ありません すきでした

ひま
1. 暇です (อดีต / ปสอ.)

しんせつ
2. 親切です (ปส. / ปสอ.)

3. **きれいです** (อดีต / ปส.)

あめ
4. 雨です (ปสอ. / ปส.)

5. **すてきです** (อดีต / ปส.)

6. ハンサムです (ปส. / ปสอ.)

げんき
7. 元気です (อดีต / ปส.)

ゆうめい
8. **有名です** (ปส. / อดีต)

ゆき
9. 雪です (อดีต / ปสอ.)

かんたん
10. 簡単です (ปสอ. / ปส.)

びょうき
11. 病気で (ปส. / อดีต)

たいせつ
12. 大切です (ปสอ. / ปส.)

へた
13. 下手です (อดีต / ปส.)

14. **きれいです** (ปสอ. / ปส.)

じょうず
15. 上手です (ปส. / อดีต)

แบบฝึกหัดการเลือกใส่คำช่วย へ、に、で、を ให้ถูกต้อง (โจทย์)

จงเลือกใส่คำช่วย へ、に、で、を ให้ถูกต้อง

1. このページ(____) なまえ 名前と住所 じゅうしょ を書いてから、出して だ ください。
2. 夏休み なつやす になったら、富士山 ふじさん (____) 登ろう のぼ と思います おも。
3. 道 みち (____) 渡る わた 時は、車 くるま に気 き をつけてください。
4. 今日は 9時 きゅう までに家 いえ (____) 帰り かえ たいです。
5. あさ ともだち っては 友達 いえ の家 (____) 泊 と まることにします。
6. すみ す ません。そ す ちら (____) たばこ す を吸 す ってください。
7. 駅 えき の隣 となり (____) 大き おお くて、新 あた しいホテル あた がありますよ。
8. この道 みち (____) 通 とお っ、あ こう の交 さ 差点 てん (____) 左 ひだり (____) 曲 ま がって ま ください。
9. その あた カフェ (____) 新 た しいメ た ニュー た を食 た べて た みた た んです。
10. 今 いま ロ だ ビー (____) 誰 だれ も だれ いません。
11. すみ かい ません。会 ぎ 議 ちゅう 中 ちゅう ですから、こ はい こ (____) 入 はい って はい は はい い はい け はい ません。
12. こ ひ こ (____) 昼 ひる ご はん 飯 た を食 た べ た る た こ た が た でき た ます。
13. 来 らい 年 ねん の 3 がつ 月 いま に 今 かい の しゃ 会 しゃ 社 しゃ (____) や しゃ め しゃ る しゃ つ しゃ も しゃ り しゃ です。
14. 明 あ 日 した の 晚 ばん 公 こう 園 えん (____) 友 とも 達 だち と 散 さん 歩 ぽ した ぽ い。
15. 今 け 朝 さ ス さ ー さ ー さ ー (____) 肉 にく と 果 くだ 物 もの を 買 か い き に き 来 き ました。

แบบฝึกหัดการเลือกใส่คำช่วย へ、に、で、を ให้ถูกต้อง (เฉลย)

จงเลือกใส่คำช่วย へ、に、で、を ให้ถูกต้อง (เฉลย)

- このページ(なまえ じゅうしょ か だ) **に** 名前と住所を書いてから、出してください。
- 夏休みになったら、富士山(なつやす ふじさん のぼ おも) **に** 登ろうと思います。
- 道(みち わた とき くるま き) **を** 渡る時は、車に気をつけてください。
- 今日は 9時までに家(きょう じ いえ かえ) **に/へ** 帰りたいです。
- あさっては 友達の家(ともだち いえ と) **に** 泊まることにします。
- すみません。そちら(す) **で** たばこを吸ってください。
- 駅の隣(えき となり おお あたら) **に** 大きくて、新しいホテルがありますよ。
- この道(みち とお こうさてん ひだり ま) **を** 通って、あの交差点(を) **を** 左(に/へ) **に/へ** 曲がってください。
- そのカフェ(あたら た) **で** 新しいメニューを食べてみたんです。
- 今 ロビー(いま だれ) **に** 誰もいません。
- すみません。会議中ですから、ここ(かいぎちゅう はい) **に** 入ってはいけません。
- ここ(ひる はん た) **で** 昼ご飯を食べることができます。
- 来年の3月に 今の会社(らいねん がつ いま かいしゃ) **を** やめるつもりです。
- 明日の晩 公園(あした ばん こうえん ともだち さんぽ) **を** 友達と散歩したい。
- 今朝 スーパー(けさ にく くだもの か き) **に/へ** 肉と果物を買いに来ました。

Fon Sensei สอนภาษาญี่ปุ่น